Más allá del mensaje: análisis del proceso de comunicación en contextos profesionales

Maestría – Gestión del tiempo y habilidades interpersonales

Janeth Campoverde R. M.Sc - Docente

Abril, 2026

¡ BIENVENIDOS !

Me presento:
Janeth Campoverde Rojas, M.Sc

- Licenciada en Comunicación Social
- Maestría en Branding y Trasmedia (En proceso de tesis)
- Maestría en Comunicación Organizacional
- Diplomado en Educación Superior
- Docente de la Facultad de Comunicación
- Coordinadora de Pre universitarios
- Varios años de experiencia en educación universitaria (aprox. 20).
- Asesorías en Comunicación Corporativa en empresas privadas.
- Correo: **bcampo@uees.edu.ec**

Expectativas de maestrantes por la asignatura

- **Fortalecer sus habilidades blandas**, especialmente en lo relacionado con la comunicación, la colaboración y la capacidad de relacionarse eficazmente en distintos entornos (laboral, social y personal).
- **Optimizar su capacidad de análisis y toma de decisiones**, entendiendo que una mejor gestión del tiempo y de sus habilidades interpersonales impactará directamente en su desempeño profesional.
- **Afianzar el aprendizaje colaborativo**, donde el intercambio con compañeros contribuya al crecimiento conjunto y al perfeccionamiento de sus competencias.

¿y cuáles son mis expectativas?

1. Conectar.
2. Establecer vínculos.
3. Comunicar de forma clara y significativa.
4. Inspirar y motivar.
5. Construir relaciones.
6. Compartir experiencias.
7. Presentar herramientas.
8. Guiar en la mejora de la toma de decisiones y manejo del tiempo.

Comencemos la aventura . . .

Cada individuo carga una mochila / equipaje

¿Qué tienes en tu mochila?

¿Qué tiene tu mochila?

- Una historia de vida (+ y -)
- Experiencias: personales, profesionales y laborales
- Conocimientos diversos
- Personas (cercanas, lejanas, visibles e invisibles)
- Filtros mentales
- Estereotipos / creencias
- Valores
- … y muchas otras cosas

¿Consideran que su carga los ayuda o perjudica en su COMUNICACIÓN?

Si... No...

¿por qué?

... y en estos tiempos de cambios y caos... con diversos canales de comunicación ... ¿cómo califican la comunicación de manera general?

Porque no es lo mismo comunicarse con ...

Porque no es lo mismo comunicarse con ...

PROCESO DE COMUNICACIÓN

Filtros

Codificación

Filtros

Decodificación

CONTEXTO / ENTORNO

Físico / Sitio / Virtual

Cronológico

Social

Cultural

RETROALIMENTACIÓN / FEEDBACK

RUIDOS / BARRERAS

Físico / ambiental

Fisiológico / biológico

Semántico

Psicológico

CONTEXTOS

FÍSICO

SOCIAL

CRONOLÓGICO

CULTURAL

RUIDOS / BARRERAS

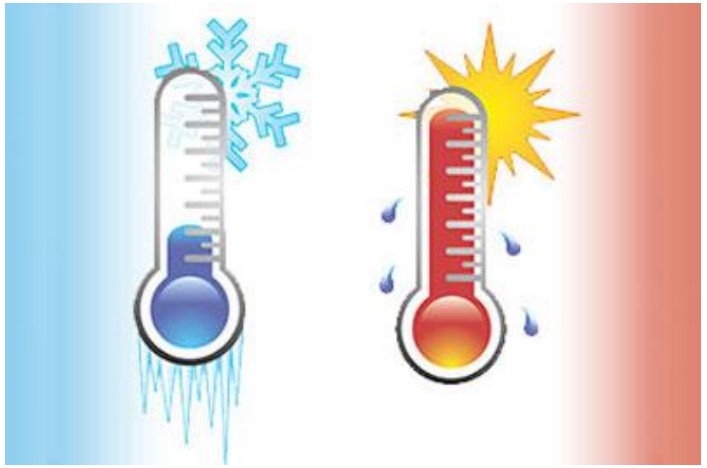

FÍSICO / AMBIENTAL

FISIOLÓGICO / BIOLÓGICO

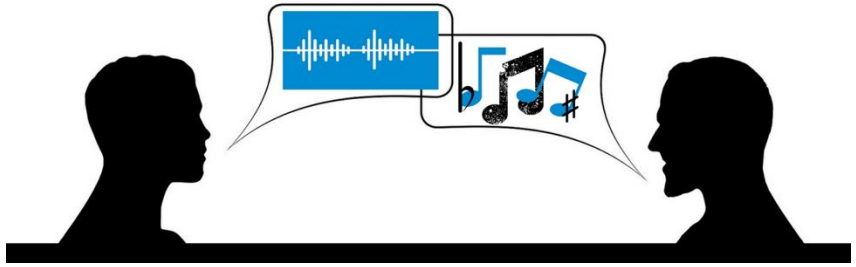

SEMÁNTICO

PSICOLÓGICO

RETROALIMENTACIÓN

¿y acá cómo es el proceso?

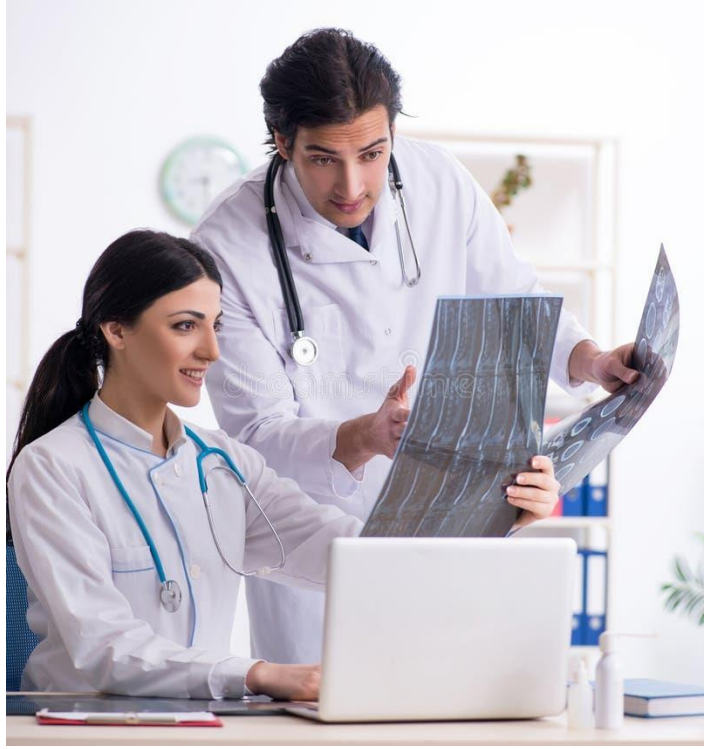

¿y acá?

¿Es cierto que según su profesión ustedes tienen … ?

- Fuerte orientación hacia control, análisis financiero y gestión organizacional.
- Marcada relación con entornos digitales, tecnología y sistemas de información.
- Visión alineada a empresa, mercado, gestión y toma de decisiones organizacionales.
- Predominio en análisis, resolución de problemas y toma de decisiones estructurada.

Por lo tanto ¿cómo definen que es su comunicación?

RECORDEMOS . . .

Al momento de comunicarnos tenemos:

- **INTENCIÓN**
- **MOTIVACIÓN**
- **HABILIDAD**

Y evitemos estos grandes errores:

ASUMIR

SUPONER

En su lugar:

- ✓PREGUNTA
- ✓CONSULTA
- ✓INVESTIGA
- ✓INDAGA

¿PREGUNTAS?